



TE CUENTA

18 AÑOS



2 DE AGOSTO 2021 • EDICIÓN NÚMERO 1



ÍNDICE

1. Junta directiva
2. Editorial: “Producir conservando y conservar produciendo”- Doctor Sergio Trujillo- Gerente General.
3. ¿Dónde estamos?
4. Proyectos
5. Nuestros Productos
6. Notas importantes
7. Aprende con RIA
 - Sembremos un árbol, cuidemos la naturaleza.
 - Concurso
 - Sopa de letras

JUNTA DIRECTIVA

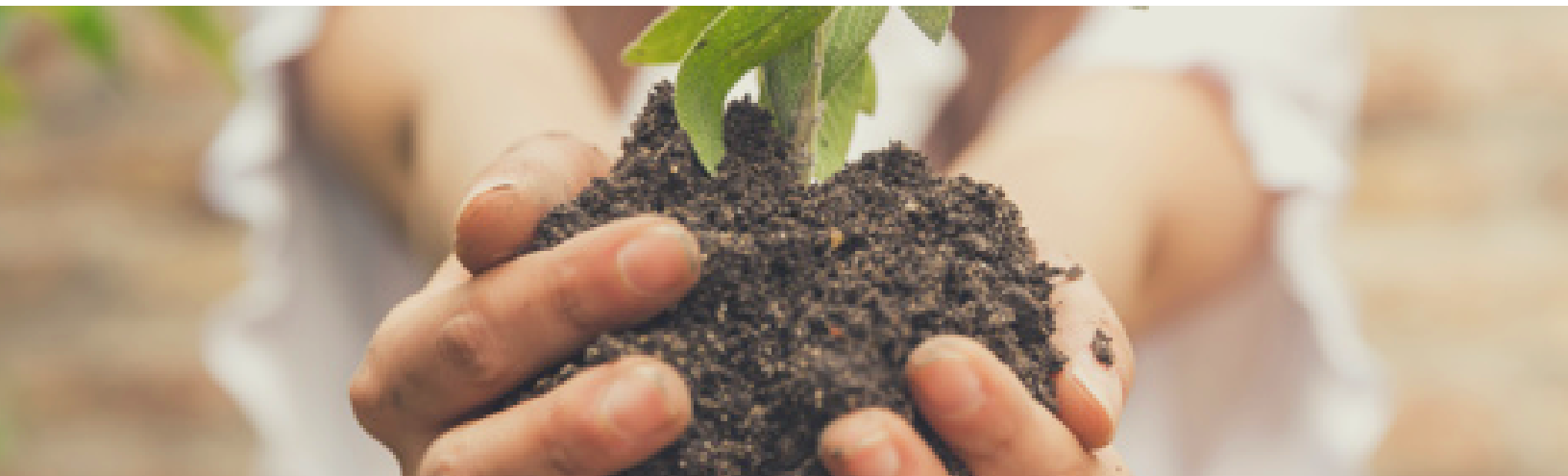

Principales

- Juan Pablo López Cortez
(SERES, infraestructura, hábitat y sostenibilidad)
- Rodolfo Andrés Correa Vargas
Secretario de Agricultura y Desarrollo Rural
- Raúl Ricardo Restrepo Ramos
Externo
- Julián Santiago Vásquez Roldan
Gerente IDEA
- Álvaro León Ospina Montoya
Director de planeación y generación de energía
empresas públicas de Medellín – EPM.

Suplentes

- Carlos Ignacio Uribe tirado
Secretario de Ambiente y Sostenibilidad
- Jorge Alberto Jaramillo Pereira
Secretario de Minas
- Jaime Alberto Garzón Araque
Externo
- Guillermo León Munera Villegas
Jefe departamento jurídico COLANTA
- Luis Humberto Ossa
Subsecretario de recursos materiales, renovables
de la Secretaria de Medio Ambiente.



Síguenos en nuestras redes sociales en Instagram y Twitter **@riaantioquia** y en Facebook **Reforestadora Integral de Antioquia**.

“Producir conservando y conservar produciendo”

La Reforestadora Integral de Antioquia. RIA, desarrollando su objeto en el campo forestal y ecológico, avanza con acciones que impactan positivamente el medio ambiente, siendo reconocidos en los territorios por su gestión y compromiso social con las comunidades más vulnerables (mujeres y Jóvenes) Continuamos posicionando y fortaleciendo nuestra entidad en el ámbito departamental y Nacional a pesar de la crisis sanitaria y económica que afecta a nuestro país, liderando desde nuestro departamento los retos ambientales que Colombia y Antioquia presentan.

Nuestras dos líneas de acción, La RIA Industrial y la RIA operadora, nos ha permitido fortalecer nuestras actividades, al punto de especializarnos y ser reconocidos como entidad líder en la ejecución de proyectos ambientales, en los que se han articulado acciones con otras entidades y organismos del Estado, impactando integralmente los territorios, En este sentido, seguimos generando valor para nuestros grupos de interés y para la sociedad en general. Con nuevas metas y objetivos alcanzables; en términos de negocio seguimos fortaleciendo los actuales, buscando nuevos mercados y socios estratégicos para mantener y hacer crecer el patrimonio forestal del departamento, ampliaremos el portafolio con mirada de futuro, teniendo la transformación y el valor agregado de las maderas como un objetivo prioritario, donde las alianzas con entidades públicas y privadas serán fundamentales en el logro de las metas propuestas.

Seguiremos siendo críticos y propositivos en las apuestas por el cuidado del planeta, por el Desarrollo Sostenible, por la innovación y el desarrollo de nuevas competencias.

RIA. promueve el desarrollo Rural a través de la Participación y Organización comunitaria, la educación, el emprendimiento y empresarismo, la generación de ingresos y la asociatividad, fortaleciendo economías locales, empoderando y sensibilizando a las comunidades con sus recursos naturales.

Destacamos el compromiso y calidad del equipo humano de RIA S.A. Siendo, el grupo de trabajo y la junta directiva un factor determinante para continuar recuperando la confianza y la imagen de la Entidad, lo que ha permitido cada día ser mejores en lo que se hace, teniendo así la oportunidad de ser competitivos y productivos.

Los logros no habrían sido posibles sin el respaldo de los aliados estratégicos, quienes han creído en la Entidad para la ejecución de diversos proyectos. Lo que nos ha posibilitado diversificar y ampliar nuestro portafolio de servicios. La aplicación de los estándares de eficiencia, eficacia, transparencia, economía y calidad, facilitaron que nuestros clientes cumplan sus metas y objetivos trazados.



Sergio Trujillo Turizo

GERENTE GENERAL

“

REFORESTADORA
INTEGRAL DE ANTIOQUIA
RIA S.A

SOMOS PATRIMONIO FORESTAL DE ANTIOQUIA

”



DÓNDE ESTAMOS



Nuestro patrimonio forestal actual es de 9.511 hectáreas, ubicado en 6 subregiones del departamento de Antioquia, de éstas, 550 ha son de áreas degradadas por la minería en el bajo cauca y suroeste antioqueño.

VALLE DE ABURRÁ ADMINISTRACION DELEGADA

NUESTRA APUESTA

El desarrollo de plantaciones forestales de tipo productor, protector y de conservación, como estrategia integradora, partiendo de la reforestación.



Transformar y sensibilizar el paradigma del productor de maderas, incorporando un enfoque de protección y mejoramiento de las condiciones medio ambientales y sociales, a partir de la implementación de modelos de restauración forestal y agroforestal en ecosistemas, buscando sostenibilidad para el medio ambiente y beneficios para las comunidades.



Recuperar aquellas zonas boscosas que han sido maltratadas por la explotación del hombre, a partir de la plantación de árboles



Sensibilizar a los ciudadanos en cuidar y defender la riqueza ecológica de nuestro país, que asegura tener un gran inventario de nuestras especies nativas, generando conciencia ambiental social en el cuidado de nuestros bosques y la naturaleza como parte del cumplimiento de los objetivos de desarrollo sostenible.



Sensibilizar al sector empresarial sobre la apuesta al cuidado del medio ambiente y financiación de proyectos en bien del cumplimiento de las metas de los objetivos de desarrollo sostenible.



Trabajar articuladamente con las corporaciones autónomas regionales en la apuesta del cuidado del agua, la naturaleza y los bosques.



Trabajar con los ciudadanos, sensibilizando, capacitando y generando semilleros cuyo objetivo es fortalecer y cuidar el patrimonio forestal de nuestro departamento y país.



Estamos trabajando por una planeación estratégica y eficiente y responsable con la naturaleza.



PROYECTOS



Cosechando Frutos



Después de casi veinte años de RIA S.A, hacer presencia en las diferentes subregiones del departamento de Antioquia (Suroeste, Occidente, Norte, Nordeste, Urabá y Bajo Cauca), sembrando bosques comerciales, generando empleo digno y dinamizando las economías locales en estos territorios, empezó una nueva etapa la cosecha de estas plantaciones, es así como en el Suroeste se viene realizando desde el año 2020 la explotación de tres bosques en los municipios de Salgar y Ciudad Bolívar, generando empleos directos en campo y en el centro de transformación para aproximadamente 39 trabajadores, así mismo en la subregión del Bajo Cauca en un bosque ubicado en el municipio de Caucasia el cual en la actualidad está generando empleo para 9 trabajadores y otras operaciones en la subregión del nordeste, en un bosque ubicado en el municipio de Yalí, en el cual se generan aproximadamente 37 empleos, todas estas operaciones gracias a nuestros operadores o aliados estratégicos; Además para RIA S.A y los propietarios de estos predios es consolidar el esfuerzo duro y constante realizado durante estos años. - **Juan José Sánchez Coordinador de núcleo de la Dirección Técnica.**

Avances de siembras y mantenimientos

Actualmente RIA SA viene adelantando nuevas tecnologías para hacer un seguimiento y mejor control de su patrimonio forestal, RIA implementó un sistema de seguimiento por medio de la verificación visual y fotogramétrica por medio de drones, con el Dron Phantom 4 pro V2, se hace. fotogrametría, mediciones de parcelas con puntos de foto control, avances de extracción de la madera, prevención de riesgos, geolocalización de proyectos y vías, y también como apoyo a la mercadotecnia de la compañía.

-Francisco Paniagua y Edwin Alcalá Dirrección tecnica



La Red Vida Viveros

Es una estrategia de Participación y organización comunitaria, que a través de la gestión y la capacitación genera ingresos a las comunidades más vulnerables (mujeres y jóvenes) creando economías locales y brindando alternativa en los territorios (emprendimientos agroforestales).

La Red Vida Viveros (agronegocios) son organizaciones sociales de los territorios vinculadas a los proyectos que opere la Reforestadora Integral de Antioquia RIA, en convenio con el SENA en las subregiones del departamento, y el apoyo de la gobernación de Antioquia a través de sus diferentes dependencias, para desarrollar procesos eficientes y eficaces en el ámbito de su territorio.



Estrategias de Acción:

- 1- Fortalecer y consolidar las organizaciones comunitarias en los territorios. (especialmente población vulnerable (Mujeres y jóvenes))
- 2- Crear capacidad instalada (formación) en las comunidades beneficiarias de los proyectos en lo: Organizativo. técnico, empresarial y ambiental.
- 3- Generar ingresos a las comunidades rurales más vulnerables.
- 4- Construir cultura y tejido social, empresarial y ambiental en el territorio.
- 5- Fomentar la articulación y coordinación institucional, público, privada y comunitaria, Municipal, departamental, nacional e internacional-



El Programa “Red Vida Viveros “, que promueve y lidera la Reforestadora Integral de Antioquia, será el eje del desarrollo rural de las comunidades participantes en el proyecto de áreas degradadas en el Bajo Cauca y jalonador de proyectos de seguridad y soberanía alimentaria para sus familias, mejorando su calidad de vida.

A través de la asociatividad, el emprendimiento y empresarismo, el sentido de pertenencia, la apropiación por el entorno, la sostenibilidad ambiental de sus territorios, la Generación de Ingresos y la Educación

-Francisco Paniagua y Carlos Mesa Dirección técnica



El Bajo Cauca reverdece con el Proyecto de Regeneración de Suelos Degradados

Ofrecer oportunidades de desarrollo social y ambiental a las comunidades del Bajo Cauca antioqueño, a partir de la regeneración de áreas afectadas o degradadas por la extracción ilegal de minerales, cultivos ilícitos y otras causas antrópicas, es el objetivo del Proyecto de Regeneración de Suelos Degradados.

Esta estrategia es una iniciativa desarrollada por el Gobierno Nacional, a través de la Oficina del Alto Comisionado para la Paz, la Gobernación de Antioquia, EPM, Corantioquia y la Reforestadora Integral de Antioquia (RIA), y hace parte de las acciones que se vienen implementando en el departamento desde la declaratoria de Emergencia Climática realizada por el Gobernador Aníbal Gaviria Correa en 2020.

Entre sus metas principales, el proyecto tiene la siembra de cerca de 419.000 árboles y la recuperación de 420 hectáreas en los municipios de esta subregión antioqueña. La inversión contemplada para esta labor es de 4.407 millones de pesos.

Desarrollo con inclusión femenina

Actualmente, el proyecto interviene dos predios: La Lucía, ubicado en el corregimiento de Puerto Claver, en el municipio de El Bagre, y el Resguardo Indígena Zenú Pablo Muera, en Zaragoza. En ambos frentes, el proyecto ha empleado a las comunidades locales para las labores de producción de material vegetal y de siembra de árboles, particularmente a mujeres cabeza de familia.

En el predio La Lucía, se han generado 54 empleos, 46 de estos para mujeres. Por otra parte, en el Resguardo Indígena Pablo Muera, el proyecto reporta 32 empleos, de los cuales 20 son mujeres.

Esta decisión de contar con un 90 % de personal femenino para las labores de campo, permite generar un empoderamiento en las participantes y afianzar la labor de la mujer rural en la construcción y desarrollo de sus territorios.

Entre el 90% y el 95% del personal de estos viveros son mujeres, en gran parte cabeza de hogar, un hecho fundamental que suma a la misión consciente y permanente del proyecto por generar desarrollo incluyente.

Cabe resaltar que El Proyecto de Regeneración de Suelos Degradados es ejecutado como parte de dos estrategias gubernamentales que promueven el progreso integral del Bajo Cauca.

Una de ellas es Zonas Futuro, estrategia del Gobierno Nacional para combatir los cultivos ilícitos, consolidar la seguridad, la legitimidad institucional, reducir la pobreza y la desigualdad en territorios afectados por la violencia.

La otra es Antioquia Reverdece, estrategia de la Gobernación, que tiene como meta principal la siembra de 40 millones de árboles en el departamento, 11 millones de estos en el Bajo Cauca.

-Juan Sebastián Mora Eusse y María Carolina Muñoz Rúa Proyecto Áreas Degradadas



Nuestros Productos



Aprovechamiento Comercial

El área de Aprovechamiento Comercial de la Reforestadora Integral de Antioquia - RIA S.A. se ha creado con la finalidad de encontrar sistemas de generación de valor agregado (industrialización) y comercialización, para las maderas que posee RIA S.A. en los bosques cultivados en las diferentes subregiones del Departamento de Antioquia (núcleos) iniciando operaciones desde el 01 de julio de 2020.

Para RIA S.A. ha sido una prioridad la búsqueda de métodos y sistemas de comercialización en el que se brinde oportunidad y beneficio a los diferentes actores de la cadena del sector forestal, hoy en Antioquia y que le sirvan de ejemplo al País, bajo los esquemas productivos que hoy tenemos, en un sistema de cuentas en participación, del cual llevamos 20 años en promedio con nuestros aliados propietarios de la tierra.

Durante este año de gestión hemos construido procesos de alianzas con énfasis en el conocimiento y la opción de transferencia de tecnología con el SENA y la institución UNAULA, en los cuales se pueda compartir el conocimiento adquirido por RIA S.A.. hacia los técnicos, tecnólogos y profesionales formados por estas entidades y en un sentido de reciprocidad hacia nosotros de nutrirnos con las actualizaciones y procesos de innovación que se puedan tener del sector forestal.

También hemos firmado acuerdos de entendimiento con 8 empresas privadas, de manera que podamos llegar a encontrar formas de integración para la producción industrial y de generación de valor para las maderas que posee RIA S.A.



También hemos firmado acuerdos de entendimiento con 8 empresas privadas, de manera que podamos llegar a encontrar formas de integración para la producción industrial y de generación de valor para las maderas que posee RIA S.A.

De gran importancia para RIA S.A. ha sido el convenio marco firmado con La Empresa de Vivienda e infraestructura de Antioquia – VIVA, en el cual nos estamos orientando a la generación de valor de nuestras maderas, para diseñar y desarrollar un sistema constructivo modular de vivienda de interés social para las zonas rurales dispersas de nuestro Departamento y suplir en gran porcentaje el déficit de vivienda de nuestras comunidades.

Es una meta para nuestra área de aprovechamiento comercial, que las futuras plantaciones de RIA S.A. puedan estar ajustadas a los criterios de sostenibilidad y captación de carbono como una contribución ajustada a los objetivos de desarrollo sostenible y que genera ingresos adicionales a la operación forestal, además de la oportunidad de integrar sistemas productivos apícolas en aquellos bosques con aptitud para ello.

Dentro de los grandes retos que tiene el área de Aprovechamiento Comercial tenemos la generación de industria propia o en alianzas con privados vinculados a la cadena forestal, que además proyecte al Departamento en la potencialización de su aptitud forestal con productos que le sirvan a los mercados nacionales e internacionales.

Adolfo León Tabares Gutiérrez
Director de aprovechamiento Comercial.

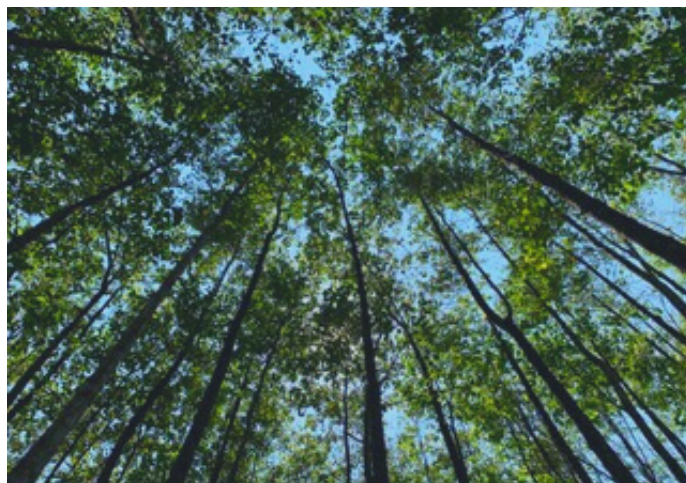

NOTAS IMPORTANTES

- Desde el área de gestión documental queremos darle las gracias al Gerente Dr. Sergio Trujillo Turizo por permitirnos contar con los recursos para la implementación del sistema de Gestión Documental, con el cual se optimizara en gran manera todos los procesos que se llevan a cabo desde esta área, pues todo se realizara de manera sistematizada y podremos contar con más disponibilidad de tiempo y agilidad en los procesos siendo así más eficientes y eficaces, con este sistema utilizaremos más la tecnología y le apuntaremos a utilizar la menor cantidad de papel posible para así cuidar el medio ambiente y contribuirle a nuestro planeta todo lo que nos brinda día a día.

- **María Victoria Villegas Araque**



- La Reforestadora integral de Antioquia RIA.SA. Viene implementando el Sistema de Gestión de Seguridad y Salud en el Trabajo en compañía de la ARL SURA y le da cumplimiento al Decreto 1072 del 2015 y la resolución 0312 del 2019, Para ello la alta dirección aprueba, firma y divulga; la política de SST, los objetivos y asigna las responsabilidades frente al SG-SST a todos los funcionarios independiente de su forma de contratación.

El objetivo principal del SG-SST es: Establecer el Sistema de Gestión de la Seguridad y Salud en el Trabajo (SG-SST) de la Reforestadora Integral de Antioquia RIA.S. A con el fin de crear ambientes de trabajo sanos enfocados a la prevención de accidentes y/o enfermedades laborales factibles de intervención, dando cumplimiento a la normatividad legal vigente.

Para el cumplimiento de este objetivo se documentó y aprobó el plan de trabajo de SST; donde se describen los objetivos. Metas, actividades, recursos, fechas de entrega de actividades y su responsable esto vasado en la mejora continua y documentado bajo el ciclo PHVA.

- **Juan Felipe Morales**



POLITICA DE SEGURIDAD Y SALUD EN EL TRABAJO

En **LA REFORESTADORA INTEGRAL DE ANTIOQUIA RIA.S.A.** Desarrollamos nuestras actividades bajo los lineamientos de la eficacia y la calidad de nuestros procesos de tal manera que logramos consolidarnos en el más alto cumplimiento de las necesidades y expectativas en el desarrollo de los proyectos.

La alta gerencia de **RIA.S.A.** Comprometida por la protección integral de todo su funcionario, contratistas, subcontratistas y grupos de interés, reafirma su compromiso hacia la implementación del Sistema de Gestión de la Seguridad y Salud en el Trabajo (SG-SST), con la asignación de los recursos financieros, técnicos y humanos necesarios para generar ambientes laborales sanos mediante la identificación y valoración de los peligros y determinación de los controles.

La entidad **RIA.S.A.** Se compromete con los siguientes lineamientos:

- Identificar los peligros, evaluar y valorar los riesgos y establecer los respectivos controles según la clasificación del riesgo.
- Proteger la seguridad y salud de los trabajadores, mediante la mejora continua del Sistema de Gestión de Seguridad y Salud en el Trabajo al interior o fuera de la Reforestadora.
- Desarrollo integral del personal, promoviendo y fortaleciendo la cultura del autocuidado dentro de la seguridad y salud en el trabajo al interior o fuera de la Reforestadora.
- Cumplir la normatividad nacional vigente en materia de Riesgos Laborales.

Esta política del SG-SST, será revisada por los menos una vez al año acorde, con los cambios tanto en materia de legislación con relación a la seguridad y salud en el trabajo; así como cambios que afecten significativamente el funcionamiento de la organiza

SERGIO ARTURO TRUJILLO TURIZO

Gerente y Representante legal
Reforestadora Integral de Antioquia

Mayo / 2021

"Para que las Tierras Generen Empleo y Riqueza para Todos"

Carrera 47 Sucre No 49-12 Ed. Lotería de Medellín – Piso 6 PBX: (057 - 4) 448 83 10
www.riaforestal.org - Correo Electrónico: info@riaforestal.org
Medellín - Colombia

SEMBREMOS UN ÁRBOL, CUIDEMOS LA NATURALEZA

Todos somos naturaleza , todos somos agua, por eso te invitamos a cuidar el planeta y sembrar un árbol en 6 pasos:

01

LUGAR Y HORA

Elige un lugar que tenga árboles alrededor, elige un día sin viento y empieza a trabajar a media tarde.



02

EL HOYO ADECUADO

No debe de ser muy grande.



03

SACALO DE LA MACETA

Si las raíces están atascadas en la maceta, no dudes en cortarla para sacarlas.



04

COLOCALO EN EL HOYO

Humedece bien las raíces y húndelas lo suficiente para enterrarlas y rellena con la tierra que has sacado.



05

PROTÉGELO DE LOS ANIMALES

Bastara una cerca alrededor de un metro de altura para evitar que lo dañen los animales.

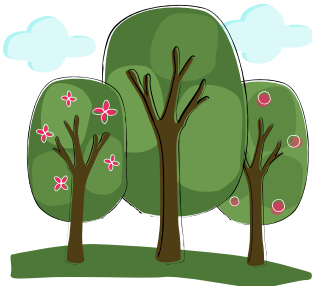

06

RIÉGALO TODOS LOS DÍAS

Cúidalo y riégalo todos los días para que crezca grande y fuerte.

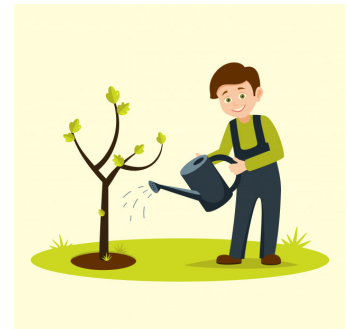

CONCURSO

Hola amigos

Los invitamos a participar en el concurso de la Reforestadora Integral de Antioquia, lo único que debes de hacer para participar es seguir los siguientes pasos:

1. Ingresar a la **pág web** de la entidad y mirar el boletín “**RIA TE CUENTA**”, dentro del boletín encontraras una sección donde podrás ver como **sembrar un árbol en 6 pasos**.
2. Debes grabarte un video donde estés sembrando un árbol y decir porque es importante sembrar vida para nuestro lindo planeta.
3. Luego debes enviarnos tus videos a nuestras cuentas de redes sociales, recuerda estamos en **FACEBOOK** como: **Reforestadora integral de Antioquia**, en **Instagram** y en **Twitter** como: **@riaantioquia**.
4. Luego debes invitar a tus contactos a que le den me gusta a tu video y los dos videos con mas me gusta ganaran un premio.
 - Los **dos videos** con mas me gusta ganaran un premio.
 - El concurso estará hasta el día martes 31 de agosto de 2021.
 - El ganador se anunciará el día viernes 3 de septiembre del presente año, por nuestras redes sociales.

Recuerda decirles a tus amiguitos que le den **LIKE** a tu video para que puedas ganar.



APRENDE CON RIA

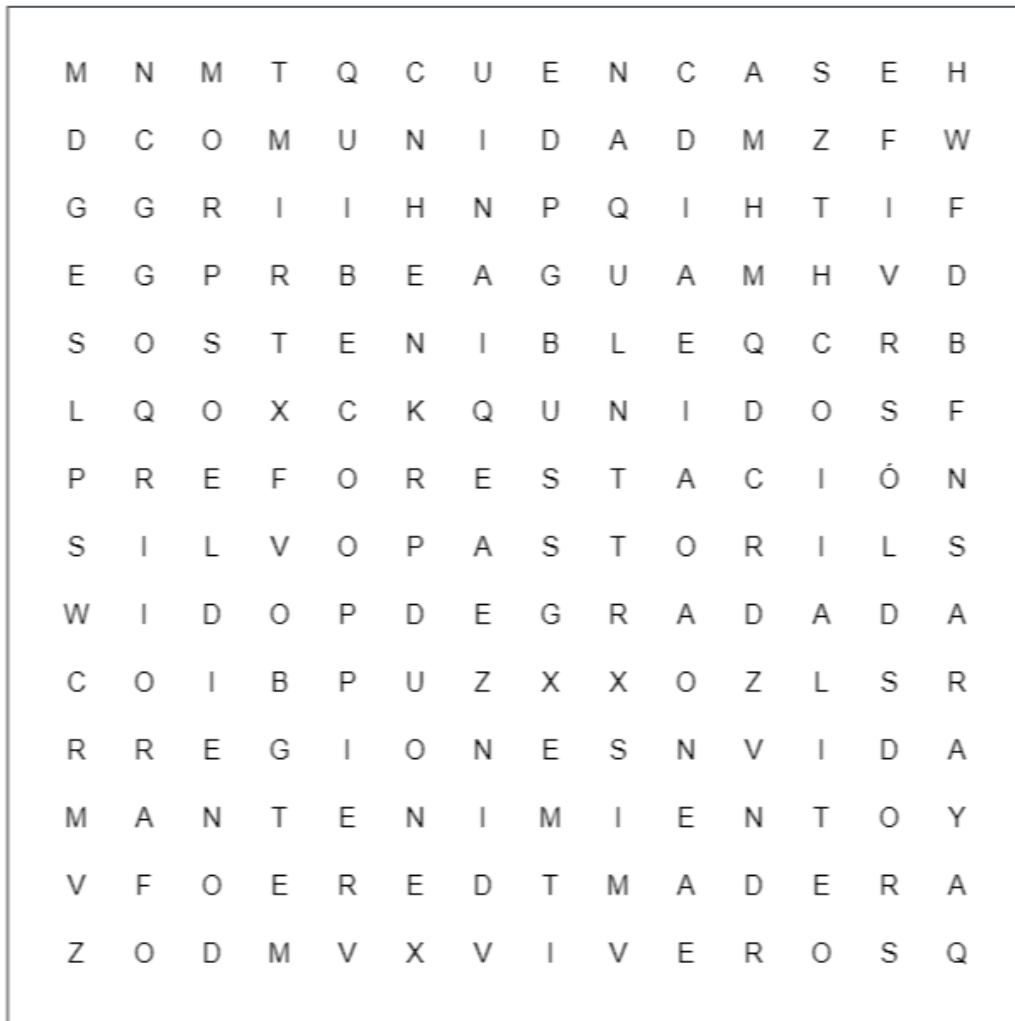

Agua	Comunidad
Cuencas	Degradada
Madera	Mantenimiento
Red	Reforestación
Regiones	Silvopastoril
Sostenible	Unidos
Vida	Viveros

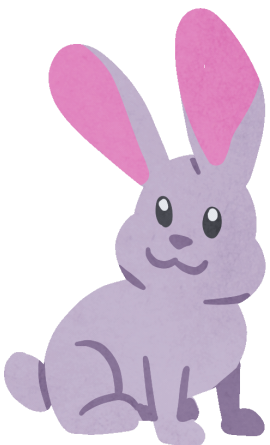

REFORESTADORA
INTEGRAL DE ANTIOQUIA
RIA S.A

*PARA QUE LAS
TIERRAS GENEREN
EMPLEO Y RIQUEZA
PARA TODOS*





Créditos

● SERGIO TRUJILLO TURIZO
GERENTE GENERAL

● ADOLFO LEÓN TABARES
GUTIÉRREZ
DIRECTOR DE APROVECHAMIENTO
COMERCIAL

● FRANCISCO PANIAGUA
DIRECTOR TÉCNICO

● JUAN JOSÉ SÁNCHEZ
COORDINADOR DE NÚCLEO DE LA
DIRECCION TÉCNICA.

● EDWIN ALCALÁ
PROFESIONAL SIG

● MARÍA VICTORIA VILLEGAS
ARAQUE
GESTIÓN DOCUMENTAL

● JUAN FELIPE MORALES
PROFESIONAL SST

CAROLINA JARAMILLO BETANCUR
COMUNICADORA

CARLOS MARIO MESA
AUXILIAR DE GERENCIA

JUAN SEBASTIAN MORA EUSSE
COMUNIDADOR ÁREAS
DEGRADADAS

MARIA CAROLINA MUÑOZ
SOCIAL PROYECTO ÁREAS
DEGRADADAS

NORA ELENA PINO
ASESORA DE PLANEACIÓN

CAROLINA VÉLEZ GUERRA
DIRECTORA ADMINISTRATIVA

DIANA MESA
SECRETARIA GENERAL RIA



*Reforestadora Integral de
Antioquia*



Síguenos en nuestras redes sociales en Instagram y Twitter [@riaantioquia](#) y en Facebook [Reforestadora Integral de Antioquia](#).